schönhagen

www.schoenhagen-ostsee.de

URLAUB 2021

URLAUB IN DEUTSCHLAND
Natur erleben

Natürlich...
Schönhagen
DAS OSTSEESONNENBAD

SH Schleswig-Holstein
Der echte Norden

ostseebad schönhagen

Erholung auf der Halbinsel Schwansen zwischen Ostsee und Schlei

- Segelrevier
- Badestrand
- Angelmöglichkeit
- Feriendorf
- Erlebnisbad
- Wasserwandern
- Golfplatz
- Reitmöglichkeit
- Ostseeküstenradweg
- Wandermöglichkeit
- Schloss
- Museum

Besuchen Sie uns
auch auf Facebook.
www.facebook.com/SchoenhagenOstsee

Natürlich...
Schönhagen
DAS OSTSEESONNENBAD

Inhalt

Das Passwort für Entspannung heißt Schönhagen 4
Der Raps erstrahlt – Zeit für einen Kurzurlaub in Schönhagen 6
Die Halbinsel Schwansen auf zwei Rädern entdecken 7
Erholsame Orte abseits des Trubels 8
Wau, ist das schön hier 9
Ein hawaiianischer Spaziergang auf der Ostsee 10
Ein Strandtag macht hungrig 12
Sport und Spaß für Groß und Klein 13
Leuchttürme – Wahrzeichen des Nordens 14
Wer Stadt will, kann sie haben 16
Arnis – die kleinste Stadt Deutschlands 18
Vielfältige Erlebnisse am Strand und anderswo 19
So finden Sie sich zurecht Allgemeine Gästeinformationen 20
Ihre Gastgeber 21-29
Ausflugstipps und Informationen 30-33
Ortsplan Schönhagen 34
Impressum, Übersichtskarte der Region 35

GEPRÜFTE TOURIST INFORMATION
Zertifiziert vom Deutschen Tourismusverband e.V.

LOKAL SICHER BUCHEN

Tourist-Information Ostseebad Schönhagen

Strandstraße 13
24398 Ostseebad Schönhagen

Telefon +49 (0)4644 7091000
Fax +49 (0)4644 7091009
E-Mail info@schoenhagen-ostsee.de
www.schoenhagen-ostsee.de

Die Tourist-Information befindet sich direkt am Strand in Schönhagen und ist ein modernes Welcome-Center.

Unsere Services für Sie vor Ort

- Beratung zur Urlaubsplanung
- Kostenlose Vermittlung von Ferienquartieren
- Kartenvorverkauf für Veranstaltungen
- Auskünfte zu allen regionalen Angeboten
- Informations- und Prospektmaterial
- E-Bike- und SUP-Verleih
- Verkauf von Souvenirs, Postkarten, Büchern u.v.m.
- NOVASOL-Reisepartner
- Kostenloses WLAN

Erleben Sie Ihr „Herzlich willkommen in Schönhagen!“ in der Tourist-Information. Die freundlichen Mitarbeiterinnen beantworten Ihnen gerne Ihre Fragen rund um Schönhagen und geben Tipps zu Ausflügen in die Region.

Öffnungszeiten

November bis März
Mo. – Fr. 09.00 bis 17.00 Uhr

April bis Juni, September, Oktober
Mo. – Fr. 09.00 bis 17.00 Uhr
Sa. 09.00 bis 16.00 Uhr
So. 11.00 bis 13.00 Uhr
(außer April und Oktober)

Juli, August
Mo. – Fr. 09.00 bis 18.00 Uhr
Sa. 09.00 bis 17.00 Uhr
So. 11.00 bis 16.00 Uhr

An Feiertagen gelten abweichende Öffnungszeiten

Das Passwort für Entspannung heißt:

schönhagen

Ein echtes Juwel finden Liebhaber ruhiger Orte im Norden der Halbinsel Schwansen. Schönhagen ist ein kleines familiäres Ostseebad zwischen Kappeln und Damp, in dem man hippe Hotels sowie den Trubel gut besuchter Bars und Restaurants vergeblich sucht. Stattdessen hören Sie nur das Rauschen des Meeres, ab und zu eine Möwe und den Wind.

Wir freuen uns, Sie in Schönhagen begrüßen zu dürfen und beraten Sie gerne bei Ihrer Urlaubsplanung.

Ihr Team der
Tourist-Information Schönhagen

v.l.n.r.: Nicole Brüggen,
Maike Jepsen, Hella Haase,
Tanja Grünhoff, Kristin Möller

Ostseeurlaub in Schönhagen - das ist Natururlaub zum Entspannen und Loslassen

Der entscheidende Erholungsfaktor für viele Schönhagen-Urlauber ist die Ruhe. Ruhe vor dem Alltag, vor nervigen Terminen, Verantwortung, dem Lärm der Großstadt. Kein Gedränge in der U-Bahn, keine Parkplatzsuche… Einfach Ruhe. Endlich Ruhe.

Die angrenzende Landschaft zwischen Schlei und Ostsee ist äußerst vielfältig und lädt zum Entschleunigen ein.

Ob Strandbesuch, Spaziergang oder Radtour entlang weiter Felder und bunter Wiesen, Paddelausflug auf der Schlei oder eine Reise durch die Museen der Region – ein Urlaub in Schönhagen hat auch für Aktive vieles zu bieten und die Region wartet darauf, von Ihnen entdeckt zu werden.

Was könnten Sie Mee(h)r von einem Urlaub in Schönhagen erwarten?

Tipp für Familien

Strandsteine-Zeitreise an der Schönhagener Steilküste

Schönhagen ist steinreich. Aber was hat es mit den Donnerkeilen, Feuersteinen und Graniten eigentlich auf sich?

Am Strand unterhalb der Schönhagener Steilküste liegen etwa zwei Milliarden Jahre Erdgeschichte und wollen erforscht werden. Mehrmals im Jahr nimmt ein Geologe Sie mit auf eine Zeitreise, bei der Sie erfahren, welche Steine, Fossilien und sogar Schätze an den Strand gespült werden. Und mit etwas Glück finden sich auf dieser Zeitreise sogar echte Edelsteine.

Termine in unserem Veranstaltungskalender unter www.schoenhagen-ostsee.de

VAMED | rehaklinik SCHLOSS SCHÖNHAGEN

Die VAMED Rehaklinik Schloss Schönhagen verfügt über 260 Betten und bietet onkologische Rehabilitationen für Patienten aller Kostenträger an.

In dem Herrenhaus aus dem 17. Jahrhundert mit malerischem Park lädt das Schlosscafé zum Verweilen bei Kaffee und Kuchen ein.
Kontakt: T (04644) 90-0

www.vamed-gesundheit.de/reha/schoenhagen

Der Raps erstrahlt – Zeit für einen Kurzurlaub in schönhagen

Jedes Jahr Ende April, Anfang Mai erstrahlt die Landschaft auf der Halbinsel Schwansen rund um Schönhagen im leuchtenden Gelb der Rapsfelder.

Wenn alles blüht und herrlich duftet, ist eine ausgedehnte Radtour oder ein Spaziergang am Strand und durch die Natur genau das Richtige, um dem Alltag zu entfliehen und Körper und Geist mit Vitamin Sea zu versorgen.

Besonders schön ist auch eine Fahrt mit einem der Ausflugsschiffe ab Kappeln, um die Farbenpracht der Region von der Wasserseite aus zu erleben.

Die Halbinsel Schwansen und die Schönheit der Natur auf zwei Rädern entdecken

Wegweiser in Arnis

Ob sportlich oder gemütlich – das Radfahren ist für viele Menschen mittlerweile zum festen Bestandteil des Urlaubs geworden. Wen wundert´s? - Eine Radtour durch die Natur entschleunigt und lässt einen so manchen Geheim- und Lieblingsplatz entdecken.

Schönhagen liegt direkt am Ostseeküsten-Radweg und ist somit ein idealer Ausgangspunkt für Ihren Fahrradausflug. Im Fahrradsitz oder Fahrradanhänger können auch die ganz Kleinen schon die Gegend miterkunden und sich den Seewind um die Nase wehen lassen. So ist man als Familie auch ohne Auto mobil und genießt die Radtour als eine willkommene Abwechslung zum Strandbesuch.

Rabelsund

Wer sein eigenes Fahrrad zu Hause lassen möchte, dem sei empfohlen, sich bei einem örtlichen Fahrradverleih bereits vor Anreise einen Leihdrahtesel zu reservieren. Ob Tourenrad, Kinderfahrrad oder E-Bike – hier findet jeder das richtige Gefährt, um die wunderbare Region rund um Schönhagen auf zwei Rädern zu entdecken.

erholsame orte

abseits des Trubels

Sie lieben es,
im Urlaub für sich zu sein oder
nur mit den Liebsten die Ruhe und
Entspannung zu genießen?

Einatmen, ausatmen und den Stress des
Alltags einfach hinter sich lassen. An
vielen Orten in und um Schönhagen
lässt es sich besonders gut
abschalten und entspannen.

Sieseby

Wackerballig

Arnis

Geltinger Birk

Wau, ist das schön hier

Urlaub mit dem besten Freund

Schönhagen ist bei Hunden, ihren Herrchen und Frauchen ein beliebtes Urlaubsziel. Bei uns in Schönhagen finden Sie ein großes Angebot an Ferienwohnungen und -häusern, in denen Hunde herzlich willkommen sind.

In der Zeit vom 16. September bis 15. Mai dürfen sich Vierbeiner am gesamten Strand austoben, daher eignet sich diese Zeit besonders gut für einen Schönhagen-Urlaub mit Hund. In der übrigen Zeit stehen die ausgewiesenen Hundestrände nördlich des Hauptbadestrandes und am Fuße der Steilküste für tierischen Badespaß zur Verfügung.

Genießen Sie ausgedehnte Gassirunden am Ostseeufer und durch das Naturschutzgebiet Schwansener See. Lauschen Sie dem Meeresrauschen und lassen Sie sich den Wind um die Nase wehen, während Ihr treuer Weggefährte neue Hundebekanntschaften schließt.

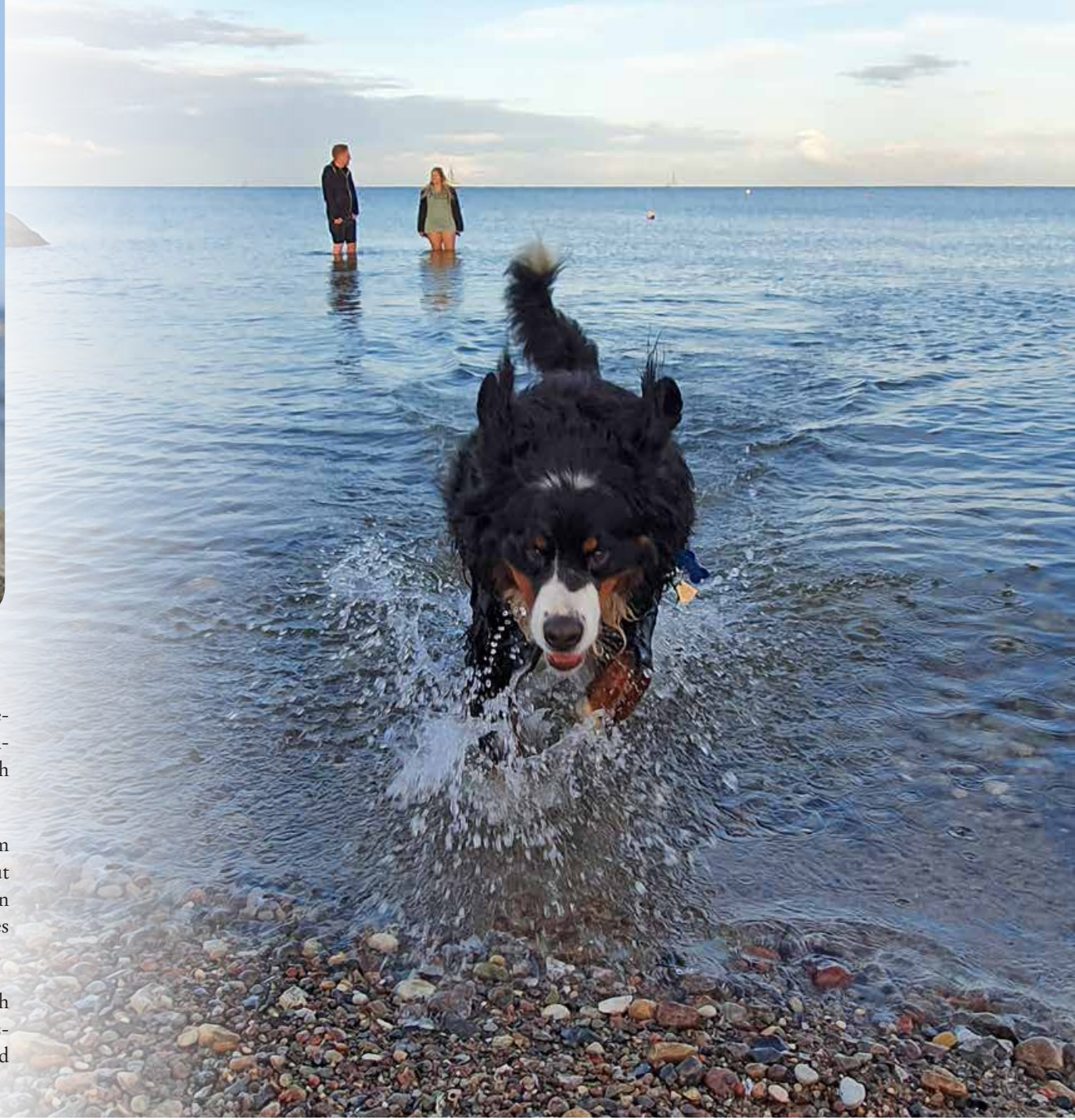

Ein hawaiianischen Spaziergang ...

auf der ostsee

Rauf aufs Brett und ab aufs Wasser

Das Stand Up Paddling (SUP) hat sich in den vergangenen Jahren zum echten Trendsport für große und kleine Wasserratten entwickelt. Auf Hawaii hat diese Art der Fortbewegung eine lange Tradition. Die Hawaiianer nutzen einen Einbaum samt Paddel, um an Riffs oder schwer zugängliche Fischergründe zu gelangen.

Hierzulande dienen Board und Paddel eher dazu, entschleunigt über das Wasser zu gleiten und die besondere Atmosphäre der Schlei-Ostsee-Region zu genießen. Und das Schöne ist: SUPen kann (fast) jeder.

Probieren Sie es einfach mal aus. Sie werden überrascht sein, wie schnell die Grundlagen erlernt sind und wie schön und entspannend es ist, die Natur bei einem Spaziergang auf dem Wasser zu erleben.

Unser Tipp

SUP-Board Verleih

in der Tourist-Information Schönhagen

1 Stunde: 12,- EUR
4 Stunden: 30,- EUR

Von Juni bis September in Schönhagen

Segel-schulungen für Kinder

WASSERSPORT X-TREME

Jet-Ski, Wasser Gokart, Windsurfen, SUP, Donut-Fahrten und mehr am Fischlegerstrand bei Damp

Matthias Reimann
Telefon 01573 109 57 28
info@wassersport-xtreme.de

WASSERSPORT X-TREME OSTSEE

www.wassersport-xtreme.de

Ein Strandtag macht hungrig

Wer den Tag am Strand verbringt, auf dem Spielplatz tobt oder nach einer ausgiebigen Radtour zurück nach Schönhagen kommt, braucht ab und zu eine kleine Stärkung.

Wie gut, dass es in Schönhagen eine vielfältige Auswahl an Köstlichkeiten für Groß und Klein gibt. Ob Fischbrötchen, Salat, Bratwurst, Crêpe, Döner, Eis oder Kaffee und Kuchen – am besten probieren Sie jeden Tag etwas Neues aus.

Unsere gastronomischen Familienbetriebe freuen sich auf Ihren Besuch.

Café Hof Schwansen · Schloßstraße 8

Strandcafé SeeStern · Strandstraße 24

Bistro KiekUt · Strandstraße 13

Fischbiss Schönhagen an der Strandpromenade

Schönhagener Strandimbiss an der Strandpromenade

sport und spaß

für Groß und Klein

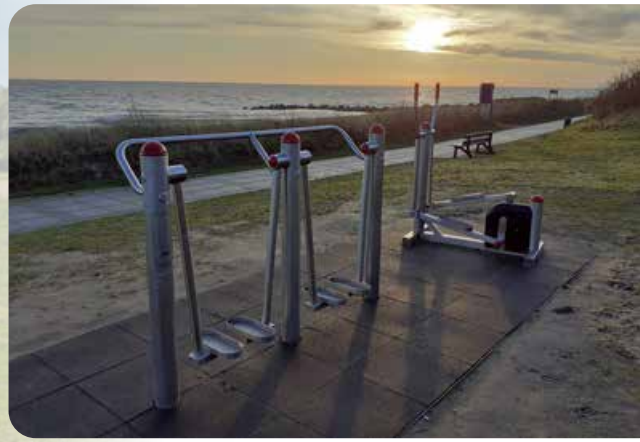

Bewegung an der frischen Luft tut gut. Ob beim Strandyoga, auf unserem direkt hinter dem Strand liegenden Spielplatz, den Outdoor-Fitness-Geräten an der Promenade und auf dem Bolz- oder Beachvolleyballplatz finden Sie und Ihre Kids den passenden Raum für Bewegung und eine interessante Abwechslung zum Strandalltag.

MOVE IN BALANCE

YOGA IM URLAUB

...am Strand
...im Studio
...online

E-RYT 500

Jetzt ist die beste Zeit

Weitere Infos unter: www.move-in-balance.de · 0172 70 60 348

leuchttürme

Wahrzeichen des Nordens

Leuchttürme gehören zum Küstenbild wie das Moin zu unserer Begrüßung.

Jeder Leuchtturm ist anders und hat seine eigene Geschichte. Die einzigartigen Bauwerke sind Sehnsuchtsorte für Seefahrer in Not, Romantiker und als Ausflugsziel und Fotomotiv bei vielen Gästen beliebt.

Leuchtturm Falshöft 54° 46‘ N 9° 57‘ O

Rund 9 Jahrzehnte verrichtete der Leuchtturm Falshöft seine Dienste für die Schifffahrt in der Flensburger Förde, bevor das Leuchtfeuer am 01. März 2002 gelöscht wurde. Heute dient das rot-weiß gestreifte Wahrzeichen als Museum und Außenstelle des Standesamtes Geltinger Bucht.

Der Leuchtturm Falshöft ist nur 25 km von Schönhagen entfernt und öffnet von April bis Oktober regelmäßig seine Türen für Besucher. Erfahren Sie mehr über die Geschichte des Leuchtfeuers und genießen Sie den traumhaften Blick über die Flensburger Förde bis nach Dänemark.

Leuchtturm Schleimünde 54° 40‘ N 10° 02‘ O

Seit 150 Jahren steht der grün-weiß gestreifte Leuchtturm auf der Lotseninsel Schleimünde. Das fast 15 Meter hohe Wahrzeichen auf der Nordmole markiert von See kommend die Einfahrt zur Schlei.

Die Lotseninsel, auf der mittlerweile weder Lotsen noch ein Leuchtturmwärter wohnen, ist nur mit dem Boot oder mit einem der Ausflugsdampfer zu erreichen. Neben dem Leuchtturm ist die kleine Gastwirtschaft „Giftbude“ bei den Besuchern ein beliebter Anlaufpunkt auf der Lotseninsel. „Gift“ ist ein norddeutscher Begriff und bedeutet soviel wie Gabe.

Wer stadt will, kann sie haben

Etwa 10 km von Schönhagen entfernt liegt die **Schleistadt Kappeln.** Die gemütliche Hafenstadt am 40 km langen Ostseefjord ist vor allem bekannt für die Klappbrücke und den Heringszaun. Machen Sie einen gemütlichen Einkaufsbummel durch die hübsche Fußgängerzone, genießen Sie die Gastfreundlichkeit in den Restaurants und gehen Sie auf Entdeckungstour in der aus der Fernsehserie „Der Landarzt“ als Deekelsen bekannten Stadt an der Schlei.

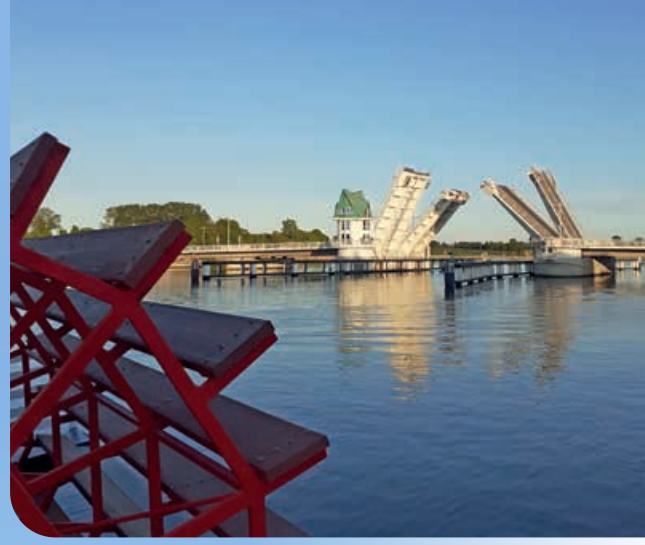

Fischmarkt in Kappeln

In der **Eckernförder** Fußgängerzone gibt es viele kleine, schicke Läden und Boutiquen zum Stöbern und Staunen. Auch in der kalten Jahreszeit lohnt sich ein Besuch in dem hübschen Hafenstädtchen. Auf dem traditionellen Ykaerne-Weihnachtsmarkt in der Innenstadt duftet es von Ende November bis Weihnachten nach Schmalzgebäck, gebrannten Mandeln und Glühwein. Lassen Sie sich von dieser besonderen Atmosphäre verzaubern.

Fischmarkt in Eckernförde

Shopping an 7 Tagen in der Woche

In der Zeit vom 15. März bis 31. Oktober und vom 17. Dezember bis 08. Januar laden die Geschäfte beider Städte sogar sonn- und feiertags zum entspannten Bummel ein.

Fischmärkte in Kappeln und Eckernförde

- **Kappeln** (vom Nordhafen an der Schleibrücke entlang der Hafenpromenade bis zum Fischereihafen)
  März bis Oktober jeweils am letzten Sonntag im Monat von 9.00 bis 17.00 Uhr

- **Eckernförde** (Hafenpromenade)
  Ganzjährig am ersten Sonntag im Monat von 9 bis 18 Uhr (Ausnahme im August: zweiter Sonntag)

arnis

– die kleinste Stadt Deutschlands

Die beschauliche **Stadt Arnis** ist von Schönhagen aus prima mit dem Fahrrad zu erreichen. Als kleinste Stadt Deutschlands mit gerade einmal 300 Einwohnern wird der sehenswerte Fischer- und Schifferort auch als Perle an der Schlei bezeichnet. Die Schifferkirche unweit des Schleiufers ist einer der Anziehungspunkte und sowohl von außen als auch innen sehr sehenswert.

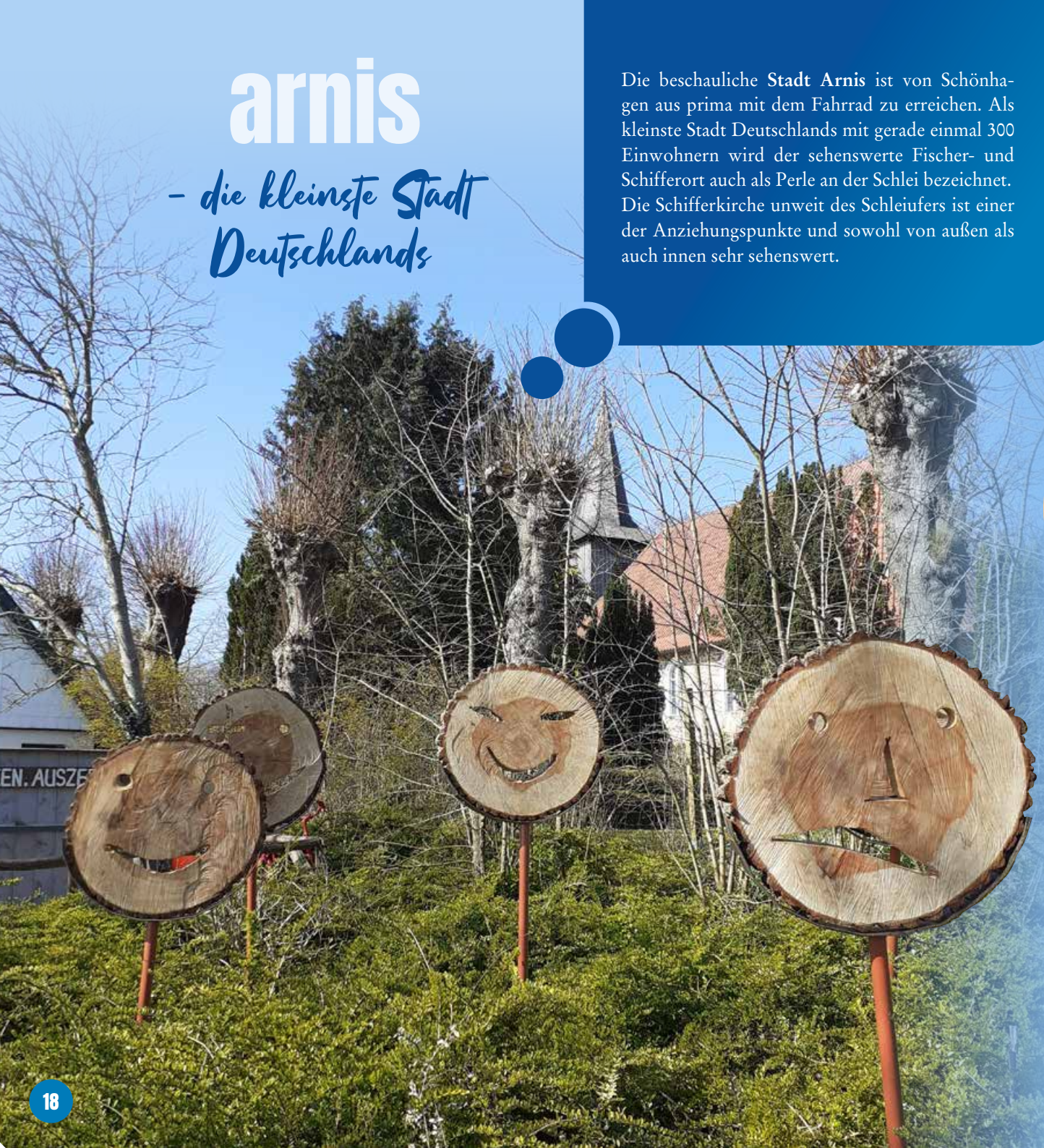

Tipp für Radfahrer:

Im Sommerhalbjahr verkehrt die Schleifähre zwischen Sundsacker und Arnis, welche Fußgänger, Radfahrer und eine kleine Zahl von Autos sicher an einem Stahlseil über den Ostseefjord bringt. Fährt man hin oder zurück über Kappeln, hat man eine schöne etwa 20 km lange Rundtour.

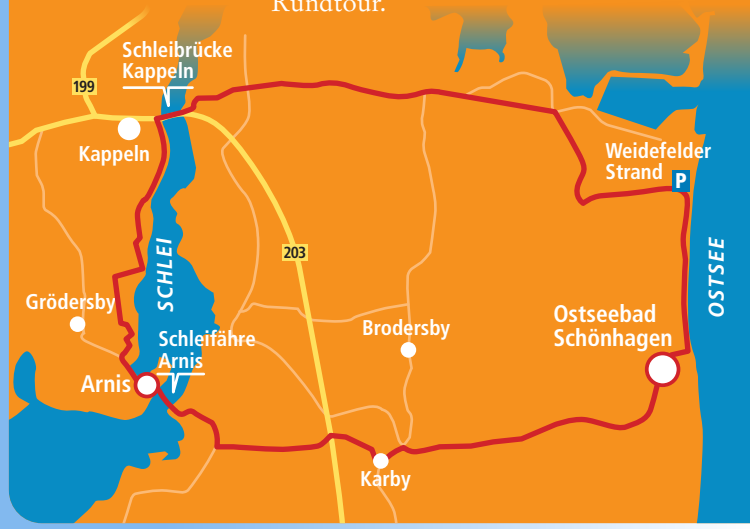

vielfältige erlebnisse

am Strand und anderswo

Wenn zu Ostern der Osterhase durch Schönhagen hoppelt, die Vierbeiner am Strand ihr Können unter Beweis stellen oder eine Autorin aus Ihrem spannenden Buch vorliest, kommt mit Sicherheit keine Urlaubslangeweile auf.

Freuen Sie sich mit uns auf ein buntes Veranstaltungsprogramm. Alle Angebote und Informationen finden Sie auf unserer Website **www.schoenhagen-ostsee.de**

Schönhagener Strandsommerwochen im Juli und August

Die Schönhagener Strandsommerwochen stehen für ein abwechslungsreiches Programm in den Sommerferien! Es erwarten Sie kleine aber feine Veranstaltungen, die Ihren Familienurlaub in Schönhagen noch schöner machen wie zum Beispiel:

- Wöchentliche Musikabende am Strand
- Strandyoga
- Musikveranstaltungen für Kinder
- Strandwettbewerbe
- Naturentdeckerangebote wie Keschern oder Strandsteine-Zeitreisen
- Bernsteinschleifkurse
- Naturerlebnistag
- Sonnenaufgangsfrühstück am Strand
- DLRG/NIVEA Strandfest

SO finden Sie sich zurecht

Lieber Ostsee-Urlaubsfreund,

alle Informationen, die Sie in diesem Gastgeberverzeichnis 2021 finden, beruhen auf Angaben der Vermieter. Diese Informationen sind nach der für ganz Deutschland gültigen Touristischen Informationsnorm (TIN) dargestellt. Wir sind überzeugt, dass es Ihnen durch diese übersichtliche und eindeutige Beschreibung noch leichter fallen wird, Ihr passendes Urlaubsangebot zu finden.

Betriebe

Die Betriebe sind in diesem Verzeichnis in unbestimmter Reihenfolge dargestellt; sie stellt keine Wertung dar.

Zimmeranzahl, Zimmertypen, sanitäre Ausstattung

Die Angaben über die Größe des Hauses/Zimmers, die Anzahl der unterschiedlichen Zimmertypen und deren sanitäre Ausstattung finden Sie anhand der nebenstehenden Abkürzungen.

Klassifizierung

Bei der Beschreibung der Angebote im Gastgeberverzeichnis sind die Empfehlungen des Deutschen Tourismusverbandes für die Klassifizierung von Ferienwohnungen und Ferienhäusern sowie Privatzimmer zu Grunde gelegt worden. Nebenstehend erhalten Sie eine kurze Erläuterung zur Klassifizierung der einzelnen Angebote.

Lage

Die Lage des Betriebes ergibt sich aus der jeweiligen Planquadratangabe. Am Ende dieses Verzeichnisses finden Sie eine Karte der Urlaubsregion Schwansen. Beachten Sie bitte die Gestaltung der Planquadratbezeichnungen; diese ermöglichen Ihnen ein schnelleres Auffinden der einzelnen Betriebe.

Verwendete Abkürzungen im Text

Bettenart

DB	Doppelbett
EB	Einzelbett
EtB	Etagenbett
Schrankb	Schrankbett
Couchb	Couchbett

Ausstattung

Sat-TV	Satellitenanlage
Kabel-TV	Kabelfernsehen
Tel	Telefon

Typ

H	Hotel
G	Gasthof
PS	Pension
B	Bauernhof
FW	Ferienwohnung
FH	Ferienhaus
App	Appartement
PH	Penthouse

Sanitäre Ausstattung der Zimmer

B	WC, Bad
D	Einzelbett
H	WC, Dusche
R	Bad
Y	WC, Dusche, Bad
X	Etagendusche/-WC

Zimmertyp

E	Einzelzimmer
D	Doppelzimmer
Z	Zweibettzimmer
T	Dreibettzimmer

Ferienobjekte mit geprüfter Qualität

Die in diesem Magazin mit den nachfolgenden Sternen gekennzeichneten Betriebe haben an einer freiwilligen Klassifizierung nach den Kriterien des Deutschen Tourismusverbandes e.V. (DTV) bzw. des Deutschen Hotel- und Gaststättenverbandes e.V. (DeHoGa) teilgenommen. Folgende Definitionen gelten für Ferienwohnungen, Ferienhäuser sowie für Privatzimmer mit bis zu 9 Betten:

F/P ★/★
Einfache und zweckmäßige Gesamtausstattung des Objektes mit einfachem Komfort. Die erforderliche Grundausstattung ist vorhanden. Altersbedingte Abnutzungen sind möglich.

F/P ★★/★★
Zweckmäßige und gute Gesamtausstattung mit mittlerem Komfort. Die Ausstattung ist in einem guten Erhaltungszustand und in solider Qualität.

F/P ★★★/★★★
Wohnliche Gesamtausstattung mit gutem Komfort. Die Ausstattung ist von besserer Qualität, bei optisch ansprechendem Gesamteindruck.

F/P ★★★★/★★★
Höherwertige Gesamtausstattung mit gehobenem Komfort. Ansprechende Qualität mit einem aufeinander abgestimmten Gesamteindruck.

F/P ★★★★★/★★★★★
Erstklassige Gesamtausstattung mit exklusivem Komfort. Großzügiges Angebot in herausragender Qualität mit sehr gepflegtem, außergewöhnlichem Gesamteindruck.

Saisonzeiten 2021

A	03.07.2021 – 03.09.2021
B	27.03.2021 – 02.07.2021 04.09.2021 – 31.10.2021 22.12.2021 – 08.01.2022
C	07.01.2021 – 26.03.2021 01.11.2021 – 21.12.2021

Preise

Die angegebenen Preise im Zimmerbereich beziehen sich auf eine Übernachtung mit Frühstück pro Person. Die Tagespreise für Ferienwohnungen und -häuser beziehen sich auf das gesamte Objekt.

Beachten Sie bitte, dass die Preise für einen Mindestaufenthalt kalkuliert sind. Bei kürzerem Aufenthalt als 7 Übernachtungen wird in der Regel ein Kurzreisezuschlag erhoben.

Ihre Gastgeber

in und um Schönhagen

Mit der richtigen Unterkunft fühlen Sie sich im Urlaub wie zu Hause – oder sogar noch besser.

Ob Ferien im „hyggeligen“ Holzhaus, Strandapartment oder mit Hund und der ganzen Familie: Schönhagen bietet zahlreiche attraktive Ferienhäuser und -wohnungen für jeden Geschmack und jeden Geldbeutel.

Weitere Unterkünfte finden Sie online unter **unterkunft.schoenhagen-ostsee.de**

Ferienhaus Kogge · Möwenring 16 · Schönhagen — L 2

Monika und Hans Golland · Möllhagen 2 · 24589 Schülp
www.haus-kogge.info · E-Mail: golland-schuelp@gmx.de

Kontakt:
Tourist-Information Schönhagen
Tel.: 04644-7091000
E-Mail: info@schoenhagen-ostsee.de

Ca. 150 m vom Strand entfernt befindet sich dieses gemütlich eingerichtete Reihenhaus, welches in drei abgeschlossene Einheiten (60 m²) unterteilt ist. Jedes Objekt verfügt im EG über eine Einbauküche mit Geschirrspüler, Duschbad und einen Wohn-Essbereich (Farbfernseher, Stereoanlage), sowie eine möblierte Terrasse. Im OG befinden sich zwei Schlafräume (1 x DB, 2 x EB). WLAN. Für Angler geeignet.

Auf Anfrage können im Haus 1+3 je ein Haustier mitgebracht werden.
Im Mietpreis enthalten: Energiekosten, Endreinigung, Bettwäsche, Handtücher, Kinderbett auf Wunsch, WLAN.
Kurzreisezuschlag bei Buchung unter 7 Nächten € 40,00.

Typ	Kategorie	Pers.	A	B	C
FH	F ✱✱✱	4	€ 80,00	€ 70,00	€ 60,00

FH „Dat lille Hus" · G.-Remien-Ring 25 · Schönhagen — L 3

Kontakt: G. + A. Dohmen · Hehnerholt 132 · 41069 Mönchengladbach
Tel.: 02161-540463 od. 0173-5308078 od. 0173-2660020
E-Mail: g.a.dohmen@arcor.de
Liebevoll einger. FH (50m²) f. max. 4 Pers. in einer kleinen, ruh. FH-Sdlg, ca. 750 m v. Ostseestr. entf.. 1 Wohnzi. m. Sofaecke & Ofen + eine kompl. ausgest., offene Kü., 2 Schlafzi. (1x DB, 1x Schlafsofa) sowie 1 Duschb.. Geschirrsp., Waschma., PKW-Stellpl. Die sonn. Terrasse + der schön angel. Garten laden zum Verweilen ein. **Im Mietpreis enthalten:** Endr., WLAN.
Nebenk.: Energiek. 0,35€ kW/h, Kaution vor Anreise 150 €. **Optional:** 1 Haustier nach Rücksprache möglich. 3 €/Tag. *** Angeb.** in der **C-Saison:** 7 ÜN = 6 ÜN. bezahlen, 14 ÜN = 12 ÜN bezahlen!
Ohne Bett- und Handtuchwäsche (Leihwäsche beim Vermieter mgl.).

Typ	Kategorie	Pers.	Übern.	A	B	C
FH	n. t.	4	1. ÜN	€ 123,00	€ 102,00	€ 90,00
FH	n. t.	4	ab 2.ÜN	€ 78,00	€ 57,00	€ 45,00

Doris Rohweder · Kibitzweg 2 · Schönhagen — L 2

Kontakt: Lilienweg 12 · 23858 Reinfeld · Telefon: 04533-4971 oder 04531-885982 · www.haus-mianka.de · E-Mail: mianka@rohweder.us
Ruhige Sackgassenlage, 300 m zum Strand
FH 1 (50 m²), Doppelhaushälfte, Wohnraum, 2 Schlafräume (1 x DB, 1 x EtB), Küchenzeile, Du/WC, Sat-TV, Terrasse, WLAN
FH 2 (42 m²), Doppelhaushälfte, Wohnraum, 2 Schlafräume (1 x DB, 1 x EtB), Küchenzeile, Du/WC, Sat-TV, Terrasse, WLAN
Die Wohng. sind vollk. getrennt (Separate Eingänge und Terrassen).
Im Mietpreis enthalten: Endreinigung, Heizkosten (nur A-Saison), auf Wunsch Babybett, Kinder-Hochstuhl
Nebenkosten: Strom (0,30 €/KWh), Kurzreisezuschlag.

Typ	Kategorie	Pers.	A	B	C
FH 1	n. t.	4	€ 58,00	€ 38,00	a. Anfr.
FH 2	n. t.	4	€ 48,00	€ 30,00	a. Anfr.

Brigitta Füllgraf · Günter-Remien-Ring 102 · Schönhagen — L 2

Kontakt: Günter-Remien-Ring 100 · 24398 Schönhagen/Brodersby
Tel.: 04644-973054 · Fax: 03212-464136 · Mobil: 0160-1824303
www. stranderholung.de · info@stranderholung.de

FH (87 m²), Wohnr., 2 Schlafr., jew. 2 Betten (1 x DB, 1 x 2 EB), Küchenz., Du/WC, Sat-TV, Waschmasch., Fußbodenheiz. Erdgas, Kaminofen, überdachte Sonnenterr. m. Gartenmöbeln, fester Grill, Bollerwagen, Tiere nach Absprache, Geschirrspüler, WLAN.

Nebenkosten: Gas/Strom nach Verbrauch.
Optional: Bettwäsche auf Anfrage 10 € p. P.
Abweichende Saisonzeiten:
Saison A: 15.06.-15.09.
Saison B: 08.01.-14.06., 16.09.-22.12.

Typ	Kategorie	Pers.	A !	B !	
FH	n. t.	4	€ 95,00	€ 65,00	

Hans-Georg Meier · Nordhagener Str. 6 · Schönhagen — L 3

Kontakt: Hans-Georg Meier · Am Klosterpark 4 · 21698 Harsefeld
Tel.: 04164-8453 · Fax: 04164-5668

FH, 4 Pers. „La Langosta" (48 m²), Wohnraum, 2 Schlafräume (1 x DB, 1 x EtB), Küchenzeile, Du/WC, SAT-TV, Radio, überdachte Terrasse, WLAN.

FH, 2 Pers. „La Concha" (35 m²), Wohnraum, 1 Schlafraum (1 x DB), Küchenzeile, Du/WC, SAT-TV, Radio, überdachte Terrasse, WLAN.

Im Mietpreis enthalten: Energiekosten und Endreinigung, ohne Bett- und Handtuchwäsche (Leihwäsche in der TI).

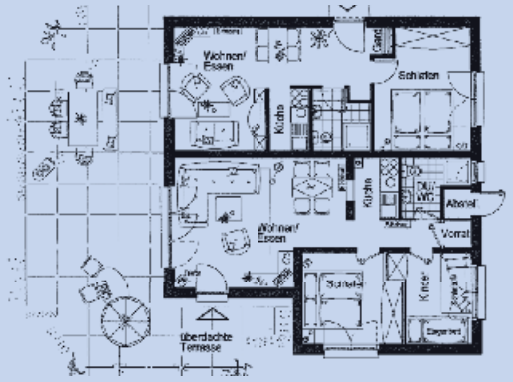

Typ	Kategorie	Pers.	A	B	C
FH	n. t.	4	€ 60,00	€ 60,00	€ 60,00
FH	n. t.	2	€ 55,00	€ 55,00	€ 55,00

FH „Kleine Boje" · Zum Wiesengrund 4 · Schönhagen — L 2

Kontakt: Rita und Andreas Becker · Schillerstr. 57 · 63329 Egelsbach
Tel.:06103-49351 · ferienhaus@kleine-boje.de · www.kleine-Boje.de

FH (80m²), Wohn-/Essraum m. int. Küche, Spülm., Mikrow., 3 Schlafräume (2 DB, 2 EB), Bad/DU+WC, Sauna/DU+Ruheraum, sep. WC, 2x Sat-TV, CD-Radio, Waschm., Trockner, 2. Kühlschrank, große möbl. Terrasse + Liegewiese, Grill, WLAN.

Im Mietpreis enthalten: 2 Fahrräder, Babybett, Kinderhochstuhl, Bettwäsche + Handtücher, Energiekosten, Endreinigung.

Optional: Sauna (20 Min. = 1 €).

Typ	Kategorie	Pers.	A	B	C
FH	F ✱✱✱✱	6	€ 120,00	€ 100,00	€ 80,00

Ferienhaus „Kajüte“

Zum Wiesengrund 5 · 24398 Schönhagen

L 2

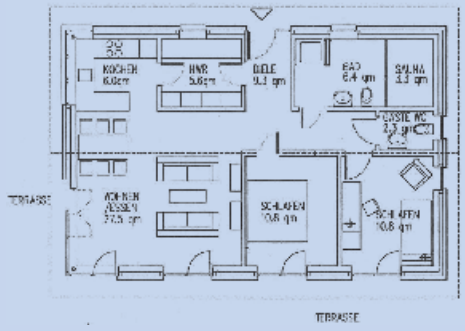

Marc Stürmer · Mozartstr. 62 · 24837 Schleswig
Kontakt: Tourist-Information Schönhagen
Tel.: 04644-7091000
E-Mail: info@schoenhagen-ostsee.de

Massivhaus (83 qm), ca. 400 m vom Strand entfernt in schöner ruhiger Lage.

Großes helles Wohnzimmer mit Kaminofen, Essplatz und gemütlicher Sofaecke. SAT-TV mit DVD, Blu-Ray-Player, Stereoanlage. 2 Schlafräume (1 x DB, 2 x EB), zusätzlich Schlafsofa im Wohnraum, kostenfreies WLAN.

Küchenzeile mit Geschirrspüler, Mikrowelle, großes Gefrierfach, Waschmaschine, Badezimmer mit DU/WC, Gäste-WC, Sauna mit Münzautomat.

Schöne Holzterrasse mit Holzgartenmöbeln und Strandkorb, Gartenhäuschen mit Schlafsofa in gepflegtem Garten. PKW-Stellplätze am Haus.

Keine Haustiere.

Besonderheit: Fußbodenerwärmung im Wohn- und Badezimmer.
Im Mietpreis enthalten: Endreinigung, Energiekosten, Babybett, Kinderhochstuhl, Bettwäsche und Handtücher.
Optional: Sauna (25 Min. = 1 €)
Kurzreisezuschlag bei Buchung unter 7 Nächten € 60,00.

Typ	Kategorie	Pers.	A	B	C
FH	F ★★★★	4	€ 118,00	€ 95,00	€ 72,00

Ferienhaus Richter

Günter-Remien-Ring 23 · Schönhagen

L 2

Manfred Richter · Am Sandbach 10 · 42781 Haan
Kontakt: Tourist-Information Schönhagen
Tel.: 04644-7091000 · E-Mail: info@schoenhagen-ostsee.de
Ferienhaus (60m²) ca. 800 m vom Strand entfernt. WZ mit SAT-TV, DVD-Player, Musikanlage; 2 SZ (je 2xEB), KDB und Hochstuhl mgl.; offene Küche u. a. mit Geschirrspüler und Mikrowelle; DU/WC; Wasch-ma. im Abstellr., sonn. Terrasse m. Gartenmöbeln und Sonnenschirm, großer Garten mit Strandkorb, Spielgerät, Bollerwagen und Grill, PKW-Stellplatz, Fahrradunterstellmöglichkeit.
Im Mietpreis enthalten: Endreinigung und Energiekosten, WLAN.
Optional: Haustier auf Anfr. € 4/Tag, Kurzreisezuschlag bei Buchung unter 7 Nä. € 45. Ohne Bett- u. Handtuchwäsche (Leihwäsche in der TI).

Typ	Kategorie	Pers.	A	B	C
FH	F★★★	4	€ 88,00	€ 68,00	€ 55,00

Ferienhaus Voß · Möwenring 10 · Schönhagen — L 2

Kontakt: Karla Voß
Tauernweg 44 · 24147 Kiel
Tel.: 0176-67470925 · E-Mail: karlavoss123@gmail.com

Ferienhaus ca. 50 m², gemütliche Einrichtung,
Wohnraum mit Kaminofen, SAT-TV, DVD, Radio, Bücher, Spiele, Küchenzeile mit Mikrowelle, E-Herd und Essplatz, DU/WC, 2 kl. Schlafräume (1 x DB als Kojenbett, 1 x EtB), PKW-Stellplatz, große Terrasse mit Gartenmöbeln und Gartengrill, großer Garten.
Im Mietpreis enthalten: Endreinigung
Nebenkosten: Energiekosten nach Verbrauch € 0,40/KWh.

Typ	Kategorie	ÜN	Pers.	A	B
FH	n. t.	1. ÜN	2–3	€ 115,00	€ 105,00
FH	n. t.	ab 2. ÜN	2–3	€ 65,00	€ 55,00

Hauszeit Schönhagen · Am Park 20 · Schönhagen — L 2

Kontakt: M. & S. Brettinger · Heinrichstr. 40 · 51373 Leverkusen
Tel.: 0177-2630381 · E-Mail: s.brettinger@googlemail.com
www.hauszeit-schönhagen.de
Ca. 65 qm gemütliches Nur-Dach-Ferienhaus. Geräum. WZ m. Essbereich u. Kamin, 1 SZ m. DB im EG, 1 SZ m. 2 EB im OG, Kü. m. Cerankochf., Kühlschr. m. Gefrierf. u. Spülm.. Bad m. Du/WC. Kompl. eingez. Garten (422qm) m. 2 Terrassen., Grill, Strandk. + Gartenmöb., PKW-Stellpl. vorh..
Im Mietpreis enthalten: Endreinigung, Energiekosten, WLAN.
Optional: Hund € 20,00/Wo., Bett- und Handtuchwäsche € 15,00 p. P.
Saison A: 19.06.–10.09.2021
Saison B: 27.02.–18.06.2021, 11.09.–30.10.2021

Typ	Kategorie	Pers.	Übern.	A !	B !
FH	n. t.	4	1. Übern	€ 140,00	€ 125,00
FH	n. t.	4	ab 2. Übern.	€ 90,00	€ 75,00

Reinhard Schulte · Möwenring 7 · Schönhagen — L 2

Kontakt: Anemonenweg 8 · 44894 Bochum · Telefon 0234/265767
E-Mail: reinh.schulte@t-online.de

FH (ca. 50 m²) gemütliche Einrichtung, Wohnraum, Essraum, Küche, Du/WC, 2 Schlafräume (1 DB = 2,00 x 2,00m als Kojenbett und 1 EtB = 1,80 x 0,80 m), Terrasse mit Gartenmöbeln, Sat-TV/Radio/CD/DVD, Bollerwagen, Grill, Spiele, Bücher, Parkmöglichkeit auf dem Grundstück, 200 m zum Strand.

Im Mietpreis enthalten: Endreinigung, Grill, Bollerwagen
Nebenkosten: Energiekosten 0,40 €/KWh, Kurtaxe.
Optional: Haustier nach Vereinbarung 2,50 €/Tag, Kurzreisezuschlag bei Buchung unter 8 Tagen.

Typ	Kategorie	Pers.	A	B	C
FH	n. t.	3	€ 60,00	€ 50,00	-

Haus Ulrike · Erlengrund 1 · Schönhagen — L 2

Kontakt: Matthias Schmahl · Nord-Erbach 52 · 42489 Wülfrath
Mobil: 0177-4003214 · Tel, 02058-7822804 · schmahl@gmx.eu

Gemütl. FH (55 qm) 300 m zum Strand, Wohnraum mit Essplatz u. Pelletsofen, 2 Schlafräume, Elektroheizung, EBK m. Geschirrspüler, Du/WC, Radio, SAT-TV, Babyreisebett u. Kinderhochstuhl, Spielsachen, überdachte Terrasse mit Gartenmöbel, Garten mit Liege-/Spielwiese, Grill, PKW Stellplatz, Haustiere auf Anfrage.

Nebenkosten: Kurzreisezuschlag bei Buchung unter 7 Nächten € 5.-/Tag. Haustier € 5.-/Tag.
Im Mietpreis enthalten: Endreinigung und Energiekosten.

Typ	Kategorie	Übern.	Pers.	A	B	C
FH	n. t.	1. ÜN	4	€ 115,00	€ 96,00	€ 89,00
FH	n. t.	ab 2. ÜN	4	€ 75,00	€ 56,00	€ 49,00

FH Meeresrauschen · G.-Remien-Ring 24 · Schönhagen — L 2

Peter Homann · Blankeneser Chaussee 83 · 22869 Schenefeld
ph@kfz-sv-homann.de · **Kontakt:** Tourist-Information Schönhagen
Tel.: 04644-7091000 · E-Mail: info@schoenhagen-ostsee.de
Freistehendes FH (81 m²). Im EG ein WZ mit Couchgarn., Essecke, Kaminofen, Flachb.-TV; hochw., offene Einbauküche., mit Geschirrsp-, Mikrow., Esstresen; Duschb., Waschm.; im OG. 2 Schlafz. (je 1 DB 1,60 m breit), mit jew. 1 Flachb.-TV, Bad m. Wanne + Dusche; WLAN, große möbl. Sonnenterrasse mit Sonnendach + Gasgrill, Garten, PKW-Stellplatz und Carport, Kinderbett + Hochstuhl, Nichtraucherhaus.
Im Mietpreis enthalten: Endreinigung
Nebenkosten: Strom € 0,30/KWh, **Optional:** Haustier € 5/Tag. Ohne Bett- und Handtuchwäsche (Leihwäsche in der TI).
Über Weihnachten/Silvester € 110,00/Tag.

Typ	Kategorie	Pers.	A	B	C
FH	n. t.	4 –5	€ 135,00	€ 90,00	€ 80,00

Dat lütte Möwenhus · Möwenring 5 · Schönhagen — L 2

Kontakt: Sabine Kessner
Nordhagener Str. 15 · 24398 Schönhagen · Tel. 04644/538
Mail: urlaub@kessner-schoenhagen.de · www.kessner-schoenhagen.de
FH (70 m²), liebev. u. gemütl. eingerichtet, 2 Schlafr. (1 Doppelb., 1 Einzelb., zum Doppelb. erweiterbar), Küchenzeile, Du/WC, Radio, Sat-TV, Kachelofen, Terrasse, gr. Garten, Gartengrill, 200 m zum Strand, **WLAN**.
Nebenkosten: Energiekosten nach Verbrauch € 0,35/KWh
Optional: Bettwäsche und Handtücher auf Wunsch € 12 p. P.
Saison A: 20.06.-05.09. **Saison B:** 28.03.-19.06., 06.09.-31.10.
Saison C: übrige Zeit; Weihnachten & Silvester auf Anfrage.

Typ	Kategorie	Pers.	A !	B !	C !
FH	n. t.	2	€ 84,00	€ 68,00*	€ 50,00*
FH	n. t.	3	€ 89,00	€ 73,00*	€ 55,00*
FH	n. t.	4	€ 94,00	€ 78,00*	€ 60,00*

UNMITTELBAR AM STRAND

APARTMENTHAUS „Strandkieker“

Ein Blick bis zum Horizont, lange Strandspaziergänge und eine leichte Brise… so sollte Urlaub an der Ostsee sein.

Das moderne Apartmenthaus „Strandkieker“ befindet sich direkt an der Promenade des Ostseebades Schönhagen. Es verfügt über 3 Apartments mit jeweils ca. 40 m² Wohnfläche sowie ein Penthouse mit ca. 60 m² Wohnfläche. Große Fensterfronten ermöglichen einen beeindruckenden Blick auf die Ostsee. Des weiteren steht den Gästen eine Gemeinschaftssauna zur Verfügung.

APARTMENTS „STRANDKIEKER“

Die Apartments „Strandkieker“ 1–3 verfügen über jeweils ca. 40 m² Wohnfläche. Mit einem kombinierten Wohn-/Schlafraum mit 2 Einzel-Boxspringbetten, Sofa, Esstisch und Kleiderschrank sowie einer kleinen Küchenzeile im Flur, Dusche/WC und einem schönen Balkon mit Meerblick sind sie ideal für 2 Personen geeignet. Die Apartments 1 und 2 verfügen über eine Verbindungstür, sodass beide Apartments zusammen ideal für den Urlaub einer 4-köpfigen Familie genutzt werden können.

PENTHOUSE „STRANDKIEKER“

Das Penthouse „Strandkieker“ verfügt über ca. 60 m² Wohnfläche. Mit einem kombinierten Wohn-/Schlafraum mit Doppel-Boxspringbett, Schlafsofa, Esstisch und Kleiderschrank sowie einer separaten Küche, Dusche/WC und einer schönen Dachterrasse mit Meerblick ist es ideal für 2-4 Personen geeignet.

Im Mietpreis enthalten: WLAN, Energiekosten, Saunanutzung
Mietpreis ohne Bettwäsche und Handtücher (leihbar bei der TI)

Reisen Sie mit dem E-Auto an, können Sie Ihr Fahrzeug kostenfrei an der am Gebäude angebrachten Stromtankstelle aufladen.

Kontakt: Tourist-Information Schönhagen,
Strandstraße 13, 24398 Schönhagen
Tel.: 04644-709 1000
E-Mail: info@schoenhagen-ostsee.de

2 Übernachtungen im Apartment

mit Meerblick inkl. Endreinigung, Saunanutzung und WLAN — **ab 149,- €**

im Penthouse mit Dachterrasse — **ab 209,- €**

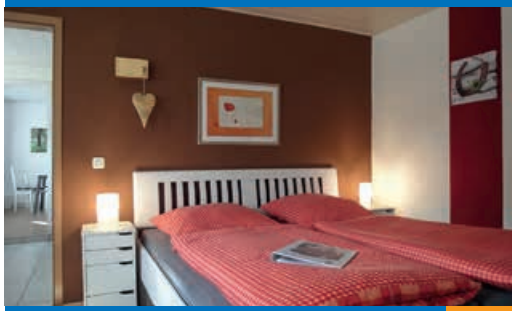

Fewo Steffen · Schloßstr. 11 · 24398 Schönhagen L 3

Kontakt: Jutta Steffen, Schloßstr. 11 · 24398 Schönhagen
Tel.: 04644-470 · 04644-973022
E-Mail: gaestehaus-steffen@t-online.de · www.ostseeurlaub-steffen.de
Fewo Eins: 45m², Wohn-Schlafzi. m. DB, 1 Schlafzi. m. EB, Küche, Essecke, Du/WC. **Fewo Zwei:** 45m², Wohnzi, mit Essecke, 2 Schlafzi. (1x DB, 1x EB), Küche, Du/WC. **I** Jede Whg. mit Südterrasse, WLAN, Parkplatz, Fahrradgarage, Kinderspielplatz, Grillplatz. Nähe Reha-Klinik (ideal für Begleitp.), keine Haustiere, Wäsche auf Wunsch, Frühstück auf Anfrage, DZ und EZ zubuchbar. *Preis für 2 Pers., weitere Pers. Erw. € 6/Übern., Kd. bis 12 J. € 3/Übern., Kurzreisezuschlag.
Saison A*: 22.06.-06.09., **Saison A:** 01.06.-21.06. + 07.09.-15.09.,
Saison B: 30.03.-31.05. + 16.09.-31.10. + 21.12.-03.01,
Saison C: 05.01.-29.03. + 01.11.-20.12..

Typ	Pers.	A* !	A !	B !	C !
FW	2-4*	€ 56,00*	€ 52,00*	48,00*	44,00*

FW „Ostsee-Traum" · Am Mittelkamp 16a · Schönhagen L 3

Kontakt: Ursula Engel · Amselweg 2 · 24376 Kappeln
Tel.: 04642-9213976 · 0151-18472518
E-Mail: engel.ursula@googlemail.com
Kleine, feine Ferienwohnung für nette 2- und 4-Beiner, ca. 46 qm, 1 Schlafzimmer, Wohn-Esszimmer, Pantry-Küche, Dusche, komplett und liebevoll eingerichtet, möblierte Südterrasse.
Im Mietpreis enthalten: Energiekosten, WLAN, Bademäntel, Strandlaken, Badevorleger, Gäste- und Geschirrtücher. **Optional:** Bettwäsche + Handtücher: € 15,00/Person, Hund: € 5,00/Tag
Saison A: 19.06.-10.09., **Saison B:** 27.03.-09.04., 22.05.-04.06., 18.12.-31.12., **Saison C:** 10.04.-21.05., 05.06.-18.06., 11.09.-15.10., **Saison D:** 02.01.-26.03., 16.10.-17.12.

Typ	Pers.	Übernachtung	A !	B !	C !	D !
FW	2	1. Übernachtung	€ 129,00	€ 119,00	€ 109,00	€ 99,00
FW	2	ab 2. Übernacht.	€ 79,00	€ 69,00	€ 59,00	€ 49,00

Fewo „to hus"

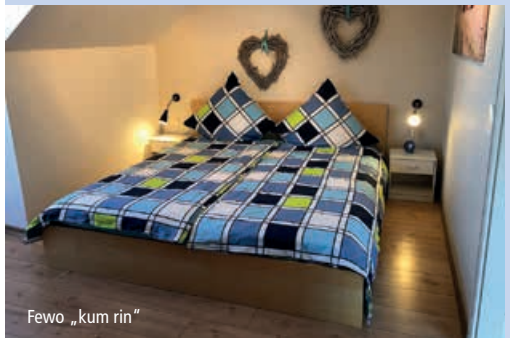
Fewo „kum rin"

Ferienwohnungen „Gudehus" L 3
Am Brekenbarg 6 + 8 · Schönhagen

Kontakt: Carmen und Hans-Hermann Gudehus
Bgm.-Heine-Str. 5, 29229 Celle
Telefon: 05141-52292 od. 0170-4358558
Mail: carmen.gudehus@gmx.de

3 Zwei-Zimmer-Ferienwohnungen, jeweils 40 m²
für 2 bzw. 3 Personen in der 1. Etage eines Mehrappartementhauses.

Fewo. „Wildrose": Wohn- Esszimmer mit Doppelbettcouch, Küchenzeile (2-Kochplatten und Mikrowelle). Schlafzimmer mit einem 2. TV (1x DB), Dusche/WC, Fahrradunterstellmögl., KDB möglich.

Fewo. „to hus": Wohn- Esszimmer mit Doppelbettcouch, Küchenzeile (4 Kochplatten und Backofen), Schlafzimmer (1x DB) , Dusche/WC, Waschmaschine, KDB möglich.

Fewo. „kum rin": Wohn- Esszimmer, Küchenzeile (4-Platten-Kochfeld und Mikrowelle), Schlafzimmer mit TV (1x DB), Dusche/WC.

Alle Wohnungen verfügen über einen möblierten Balkon, kostenfreies WLAN und PKW-Stellplatz. Nähe Reha-Klinik – ideal für Patienten-Besucher!

Im Mietpreis enthalten: Endreinigung, Energiekosten und WLAN.
Optional: Kurzreisezuschlag bei unter 7 Übern. € 30,00.
Ohne Bett- und Handtuchwäsche (Leihwäsche in der TI).

Typ	Kategorie	Pers.	A	B	C
FW „Wildrose"	n. t.	2-3	€ 55,00	€ 45,00	€ 35,00
FW „to hus"	n. t.	2-3	€ 58,00	€ 48,00	€ 40,00
FW „kum rin"	n. t.	2	€ 58,00	€ 48,00	€ 40,00

Ferienwohnung „Alte Meierei" L 3

Kontakt: Familie Klette · Westerfelder Weg 6a · 24398 Brodersby
Telefon: 04644-9702940 · Mobil: 0172-3752968
Whg 1: Gemütliche 4-Zimmer FeWo, Wohnraum, 3 Schlafräume, (2 DZ, 1 EB, Babybett), sep. Küche mit Mikrowelle und Backofen, DU/WC mit Waschmaschine. Sitzecke im Garten.**Whg 2: 4-Zimmer FeWo,** Wohnr. mit o. Küche, Mikrowelle, Geschirrsp. und Backofen. 3 Schlafräume, (2 DB, 1 EB), DU/WC, Badewa, o. Waschma.. Sitzecke im Garten. In der Vor- und Nachsaison von 2 Pers. für € 45.- buchbar.
Im Mietpreis enthalten: Endrg., Energiekost., Bettw. und Handtücher.
Optional: Kinderbett € 5.-, Kurzreisezuschl. bei Bu. unter 7 Nä. € 30.-
22.12.2021–08.01.2022 = A-Saison

Typ	Kategorie	Pers.	A	B	C
FW 1	n. t.	5	€ 75,00	€ 65,00	€ 65,00
FW 2	n. t.	5	€ 65,00	€ 55,00	€ 55,00

FW Ressing · Nordhagener Str. 34a · Schönhagen L 3

Kontakt: Sylvia Ressing
Gorch-Fock-Str. 27 · 24558 Henstedt-Ulzburg · Tel: 04193-79207
www.ostseeferien-ressing.de · w.s.ressing@t-online.de

Helle, freundl. FW (64 m²), nur 100 m zum Wasser. Komb. Wohn-/Schlafr. (Doppelbettcouch); Schlafraum (DB); sep.Küche mit Essplatz, Geschirrsp., Ceranfeld, Backo., Mikrow., Kühlschr.; Du/WC. SAT-TV, Radio, möbl. Terr., eig. PKW-Stellplatz, WLAN.
Im Mietpreis enthalten: Endreinigung, Energiek., Babybett, Hochstuhl **Optional:** Waschm. gegen. Gebühr, Kurzreisezuschl. u. 7 Nä. € 50. Mindestmietd. A = 7 Tage (An-/Abreise Sa.) B + C ab 3 ÜN (Anreise täglich). *22.12.–08.01. = A-Saison ab 3 ÜN.
Ohne Bett- und Handtuchwäsche (Leihwäsche in der TI).

Typ	Kategorie	Pers.	A	B	C
FW	n. t.	4	€ 70,00	€ 55,00	€ 50,00

FW Heuer · Am Mittelkamp 35 b · 24398 Schönhagen L 3

Kontakt: Helmut Heuer
Hamburger Str. 70 · 25746 Heide
hstheuer@t-online.de · Kontakt: Tourist-Information Schönhagen
Telefon: 04644-709 1000 · E-Mail: info@schoenhagen-ostsee.de

FW (60 qm) Maisonettewohnung mit Wohn-/Essraum und integrierter, neuer Einbauküchenzeile, großer Schlafraum im DG mit DB (180 x 200 cm) und 1 EB (90 x 200 cm), großes, renoviertes Bad mit Dusche/WC, SAT-TV, Radio, sonniger, möblierter Balkon mit Fliegengitter-Tür, PKW-Stellplatz, in unmittelbarer Nähe der Reha-Klinik (Patienten – Besucher).
Im Mietpreis enthalten: Endreinigung, Energiekosten, WLAN.
Kurzreisezuschlag bei Buchung unter 7 Nä. 50 €.
Ohne Bett- und Handtuchwäsche (Leihwäsche in der TI).

Typ	Kategorie	Pers.	A	B	C
FW	n. t.	3	€ 65,00	€ 50,00	€ 40,00

Fewo Skandia · Nordhagener Str. 20/22 · Schönhagen L 3

Kontakt: Silke Heimerl, Schillerstraße 32 · 91054 Erlangen
Tel.: 09131/28894 · 0160/97994239 · E-Mail: dieheimerls@arcor.de

FW (40 m²), 2. Etage, 2-3 Pers., Du/WC, 1 Schlafr. m. 2 Etb, gemütl. eingerichteter komb. Wohn/Schlafr. (Schlafcouch f. 2 Pers., Schlafsessel), m. Essbereich u. Küchenzeile inkl. MW, Radio/CD-Player, TV, Panoramascheibe, Südbalk., Meerblick, Parkpl., Hallenbad, Sauna, Strand 200 m, WM/Trockner als Gemeinschaftseinrichtung, Tischtennis.

Im Mietpreis enthalten: Endreinigung, Energiekosten, Schwimmbad (April–Okt). **Optional:** Waschmaschine, Trockner, Sauna.
Besonderheiten: Saison A mind. 7 Tage, An- u. Abreise Sa/Sa. Saison B nach Abspr.. Bei Aufenth. unter 7 ÜN wird ein Kurzreisezuschl. erhoben.
Ohne Bett- und Handtuchwäsche (Leihwäsche in der TI).

Typ	Kategorie	Pers.	A	B
FW	n. t.	2 + 1	€ 52,00	€ 42,00

FeWo Nöhrnberg · Am Mittelkamp 20 b · Schönhagen L 3

Kontakt: Dirk Nöhrnberg
Elmshorner Str. 7 b · 25355 Bevern
Telefon: 04123-5354 · Mobil: 0151-20603084
Mail: christiane.noehrnberg@gmx.de
Maisonette-Wohnung (60 m²) Wohn- Essraum mit Schlafcouch und schöner Einbauküche, u. a. mit Geschirrspüler, gr. Schlafraum im DG mit Ostseeblick, mit 2 EB und 1 franz. Bett, Du/WC, SAT-TV, Radio, Waschmaschine und Trockner, möbl. West-Balkon, WLAN.
Parkplatz am Haus.
Im Mietpreis enthalten: Energiekosten und Endreinigung.
Ohne Bett- und Handtuchwäsche (Leihwäsche in der TI).

Typ	Kategorie	Pers.	Übern.	A	B	C
FW	n. t.	4	1.-3. Ün.	€ 78,00	€ 64,00	€ 52,00
FW	n. t.	4	ab 4. Ün.	€ 68,00	€ 54,00	€ 42,00

Ferienwohnung „Koje" Nordhagener Str. 20 · 24398 Schönhagen L 3

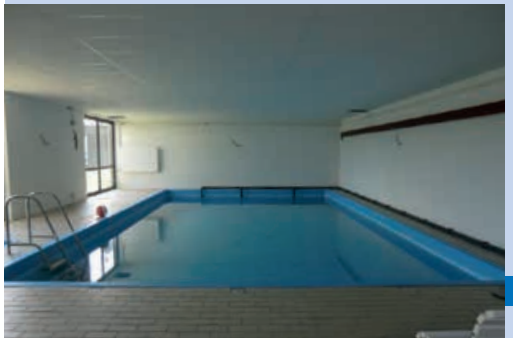

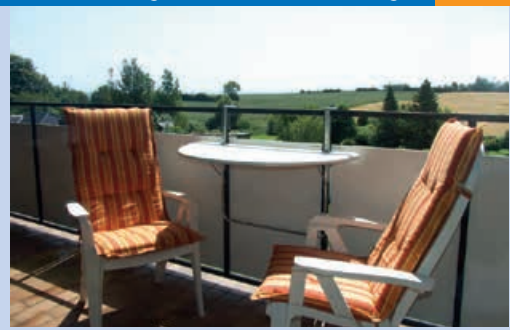

Marc Stürmer · Mozartstr. 62 · 24837 Schleswig
Kontakt: Tourist-Information Schönhagen
Tel.: 04644-7091000 · E-Mail: info@schoenhagen-ostsee.de
FeWo im 2. OG mit ca. 46 m² Wohnfläche. Schlafraum mit 2 EB. Wohnraum m. Schlafcouch, 3D-HD-Flachbild-TV, 3D-HD-Blueray-USB Recorder, Elektro-Kaminofen. Offene Küchenzeile m. Geschirrspüler u. Grill-Mikrowelle. Dusche/WC. Traumhafter Blick vom möbl. Balkon auf die Ostsee. Schwimmbad und Sauna im Haus. Keine Haustiere. WLAN.
Im Mietpreis enthalten: Endreinigung, Energiekosten, Schwimmbad (April – Okt.). **Optional:** Waschmaschine, Trockner, Sauna.
Kurzreisezuschlag bei Buchung unter 7 Nächten € 35,00
Ohne Bett- und Handtuchwäsche (Leihwäsche in der TI).

Typ	Kategorie	Pers.	A	B	C
FW	n. t.	2-4	€ 55,00	€ 45,00	€ 38,00

In der Tourist-Information halten wir Leihbettwäsche und -handtücher für Sie bereit.

SET BETTWÄSCHE: **10,-** €

SET HANDTÜCHER:
(1 Duschtuch, 2 Handtücher,
1 Badvorleger, 1 Geschirrtuch): **7,-** €

KOMPLETT-SET
(Bettwäsche und Handtücher): **15,-** €

Wir bitten Sie, die Leihwäsche spätestens **eine Woche vor Ihrer Anreise** bei uns vorzubestellen.

Tourist-Information Schönhagen
Strandstraße 13
24398 Schönhagen
Telefon: 04644-709 1000
E-Mail: info@schoenhagen-ostsee.de

Dietmar und Silvia Müller
Schuby 10 · 24398 Dörphof-Schuby — J 4

Kontakt: Dietmar & Silvia Müller
Haselnußweg 8 · 57223 Kreuztal
Telefon: 02732-582490 · Fax: 02732-582491
www.ferien-in-schuby.de · di.si.mueller@t-online.de

FH (ca. 110 m²), massives Blockbohlenhaus mit Zentralheizung, Wohnraum mit SAT und Video-TV, Stereoanlage, Telefon. Im Obergeschoss eine Galerie mit Sitz- und Ruhemöbeln (Schlafcouch). Schlafzimmer mit Doppelbett und Schrank, Babybett. Kinderzimmer mit zwei einzelnen Betten, die von der Größe auch von Erwachsenen genutzt werden können, Zimmer mit Schrank. Komplett eingerichtete Wohnküche u.a. mit Spülmaschine. Badezimmer mit Dusche und Wasch-Trockner. Zwei großzügige Terrassen mit Gartenmöbeln, PKW-Stellplatz am Haus, ca. 400 m² große Rasenfläche mit Spielgerät für Kinder, Grillmöglichkeit und Strandkorb vorhanden. Abstellraum für Fahrräder, Kinderwagen etc. Ausstattung und Bauart des Hauses bieten geringe allergene Belastung. Internetanschluss vorhanden. Fahrräder können vor Ort extern gemietet werden (Hol- und Bringservice). Keine Haustiere!

Im Mietpreis enthalten: Endreinigung, Energiekosten, Babybett, Kinderhochstuhl, Erstausstattung an Bettwäsche/Handtücher p. P., WLAN.

Optional:
Kurzreisezuschlag bei Buchung unter 7 Nächten € 50,00.

Typ	Kategorie	Pers	A	B	C
FH	****	4	€ 97,00	€ 84,00	€ 62,00

Gottfried Behnke · Eckernförder Str. 28 · Karby — J 3

Kontakt: Boysenkoppel 12 · 24376 Kappeln
Telefon 04642-81924

Ferienhaus (80m²) mit Wohn- Esszimmer,
2 Schlafzimmer in der 1. Etage (1x DB, 2x EB),
Küche mit Geschirrspüler und Mikrowelle, Bad/WC,
Waschmaschine, Radio, Kabel-TV, Telefon,
möblierte Terrasse und Gartennutzung.

Im Mietpreis enthalten: Endreinigung, Energiekosten, Babybett.
Ohne Bett- und Handtuchwäsche (Leihwäsche in der TI).

Typ	Kategorie	Pers.	A	B	C
FH	n. t.	4	€ 50,00	€ 50,00	€ 50,00

Jörn und Helga-Maria Buhr · Schusterberg 1 · Schuby — J 4

Kontakt: Rodenseestraße 18 · 64390 Erzhausen
Telefon: 06150-86148 · E-Mail: joern.buhr@online.de
FH (60 m²), Wohn-Esszi., 2 Schlafr. (1x DB, 2x EB) 1 Alkoven, Küchenz. (inkl. Mikrow., Geschirrsp.), Du/WC, Sat-TV, Radio, CD/DVD, Kamin, Waschm., Terr., Gartenmö., Liegen, mob. Grill; Auto-Standpl. direkt am Haus. Einrichtung in skandinav. Stil. 600 m² eingez. Grundstück in einer ruhigen Sackgasse gelegen – mit Kletter- und Schaukelgerüst.
Im Mietpreis enth.: Endrg., Babybett, Ki.-Hochst.,Tel. ins dt. Festnetz.
Nebenkosten: Energiekosten (Strom) 0,30 €/KWh,
Optional: Bettwäsche 6 € p. P., Handtücher 2 € p. P., DSL-Anschluss 5 € einmalig. Kurzreisezuschlag unter 7 Nächte 20 €.

Typ	Kategorie	Pers.	Übern.	A	B	C
FH	n. t.	5	1. ÜN	€ 120,00	€ 100,00	€ 95,00
FH	n. t.	5	ab 2. ÜN	€ 80,00	€ 60,00	€ 55,00

Ferienhof „Greve" · Dorfstr. 70 · Brekendorf

Kontakt: Karin Greve · Dorfstr. 70 · 24811 Brekendorf
Tel.: 043 36-33 66

Familienfreundliche Ferienwohnung (70 m²) in ruhiger Lage auf voll bewirtschaftetem Bauernhof bis 5 Pers.,1 Wohn.-Schlafraum, 1 SZ mit Doppelbett, Du/WC sowie Küche.

Ideale Wandermöglichkeiten da direkte Lage am Fernwanderweg E1.

Angelmöglichkeiten in der Nähe vorhanden.

Inkl. Endreinigung, Nebenkosten und Bettwäsche.
Preise ganzjährig.

Typ	Kategorie	2 Pers.	3 Pers.	4 Pers.	5 Pers.
FW	n. t.	€ 30,00	€ 35,00	€ 40,00	€ 45,00

Gästehaus „Kaack" · Südring 51 · 24357 Fleckeby

Kontakt: Thea Kaack · Südring 51 · 24357 Fleckeby · Tel. 043 54-99 68 66
Ferienwohnungen in ruhiger Lage in Fleckeby an der Großen Breite der Schlei, am Rande der Hüttener Berge. Nur ca. 10 km zum Ostseebad Eckernförde. Die kleine Ferienwohnung (40 m²) verfügt über zwei komb. Wohn-/Schlafräume mit je 2 Einzelbetten, Küche und Duschbad. Die große Ferienwohnung (65 m²) verfügt über ein Schlafzimmer (1 x DB, 1 x EB), einen komb. Wohn-/Schlafraum mit Doppelbett und Essbereich, Küche und Wannenbad. Liegewiese.

Optional: Bettwäsche und Handtücher auf Anfrage € 8,50 p. P..
Endreinigung auf Anfrage € 30,00.
Kurzreisezuschlag bei einer Buchung unter 5 Nächten € 30,00.

Typ	Kategorie	Pers.	2 Pers.	3 Pers.	4 Pers.	5 Pers.
FW	n. t.	2-4	€ 32,00	€ 40,00	€ 48,00	
FW	n. t.	2-5	€ 37,00	€ 47,00	€ 57,00	€ 67,00

„Goldkuhlenhof" · Goldkuhl 18 · Brekendorf

Kontakt: Familie Engelland · Goldkuhl 18 · 24811 Brekendorf
Tel.: 043 36-97 07 · Fax: 043 36-97 08
aengelland@t-online.de

Ehemaliger Bauernhof, 4 komf. FeWo (67 qm), Wohnzimmer, Küche, Gäste-WC, 2 Schlafräume und Du/WC oben, kinderfreundlich, am Waldrand gelegen. Grill, Wandern, Angeln, Wasser-/Strandnähe.

Kurzreisezuschlag bei Buchung unter 7 Nächten € 30,00
Bettwäsche und Handtücher auf Wunsch je € 3,00 p. P.
Preise gelten ganzjährig;
Anreise nur Sa. oder So. möglich.

Typ	Kategorie	Übern.	Pers.	2 Pers.	3 Pers.	4 Pers.
FW	n. t.	1. Übern.	2-4	€ 80,00	€ 85,00	€ 90,00
FW	n. t.	ab 2. Übern.	2-4	€ 40,00	€ 45,00	€ 50,00

Urlaub buchen Telefon +49 (0)4644 7091000 · info@schoenhagen-ostsee.de · www.schoenhagen.de

Gästezimmer Steffen · Schloßstr. 11 · 24398 Schönhagen L 3

Kontakt: Jutta Steffen · Schloßstraße 11 · 24398 Schönhagen
Telefon: 04644-470 · Fax: 04644-973022
www.ostseeurlaub-steffen.de · E-Mail: Gaestehaus-steffen@t-online.de
Zimmer Süd: DZ m. Miniküche, TV, Bad m. WC, Dusche + Wanne.
Zimmer Nord: EZ m. Kühlschr., Geschirr + Wasserko., TV, Dusche + WC.
Nähe Rehaklinik (300m), ideal für Begleitpersonen.
Reichhaltiges Frühstück Ihren Wünschen entsprechend zubuchbar € 8,00 p. P., Langbucherrab., Getränkeserv., Transfer n. Absprache, Parken a. Haus, keine Haustiere. **Saison A: 01.06.-15.09., Saison B: 01.04.-30.05. und 16.09.-31.10., Saison C: 01.11.-31.03.**
*Zimmerpreis ohne Frühstück, zzgl. Zuschlag bei Kurzaufenthalten.

Typ	Kategorie	Pers.	A !	B !	C !
DY	n. t.	2	€ 42,00*	€ 36,00*	€ 30,00*
EH	n. t.	1	€ 29,00*	€ 27,00*	€ 24,00*

Gästehaus Jammers J 3

Kontakt: Rosenstraße 15 · 24398 Karby
Tel.: 04644-1271
peter-jammers@t-online.de · www.gaestehaus-jammers.de
8 Gästezimmer zwischen 12 und 20 m². Je 2 Zimmer teilen sich einen Aufenthaltsraum mit Kabel-TV, Kühlschrank, Kaffeemaschine und ein Bad mit 2 Waschbecken und Dusche. Außerdem PKW-Stellplätze, Liegewiese, Waschmaschinennutzung.
Im Mietpreis enthalten: Frühstück.
Optional: EZ-Zuschlag, Kurzreisezuschlag bei weniger als 3 Übern. Ferienwohnung für 4 Personen, kompl. ausgestattet incl. Bettwäsche, Handtücher und Endreinigung.

Typ	Kategorie	Pers.	A	B	C
D-X	n. t.	1-2	€ 25,00 p. P.	€ 25,00 p. P.	€ 25,00 p. P.
FW	n. t.	4	€ 60,00	€ 55,00	€ 55,00

Pension „Peter" Dorfstr. 1 · 24369 Klein-Waabs J 8

Kontakt: Telefon + Fax 04352-2394 · www.pensionpeter.de
Komf. FW/FH im ruh. Dorf, Part., sep. Eing., Terr., TT, Grill, Spielpl., 900 m zum Meer. **FW** (45m²), 2 Schlafzi., Wohnr., Küchenz., DU/WC, TV. **FH** (60m²), 2 Schlafzi., Wohnr., Küchenz. m. Geschirrsp. u. Mikrow., Du/WC, TV. **DZ** mit Du/WC, Aufenthaltsr. m. TV u. Teeküche. **Im Mietpreis enthalten:** Strom, Bettwäsche, Babybett, Hochstuhl. **Nebenkosten:** Handtü. mietbar für FW/FH; Frühst. bei FW 5 €/Pers. möglich. Keine Kurtaxe.
Saison A ! = Juli-August, An- u. Abr. Sa/So, mind. 7 Nächte.
Saison B ! = übrige Zeit, An- u. Abr. tägl., mind. 3 Nä. mit Kurzreisezuschl..

	Saison A !			Saison B !		
	2 Pers.	3 Pers.	4 Pers.	2 Pers.	3 Pers.	4 Pers.
FW	40,00 €	42,50 €	45,00 €	28,00 €	31,50 €	35,00 €
FH	55,00 €	57,50 €	60,00 €	38,00 €	41,50 €	45,00 €
DZ	22 € p. P.			21 € p. P.		

Komfort-Hotel Nüser ★★★

Gasthaus Nüser
Hotel-Restaurant-Saalbetrieb

Kontakt: Familie Nüser
Eckernförder Straße 46 · 24398 Karby
Tel.: 04644-220 · Fax: 04644-97811
www.landgasthof-nueser.de · Email: gasthausnueser@t-online.de

Das Hotel und Gasthaus Nüser ist in der dritten Generation in Familienbesitz und ein gesellschaftlicher Mittelpunkt auf der Halbinsel Schwansen. Unsere Räumlichkeiten eignen sich für kleine und große Gesellschaften. Gemütliche Hotelzimmer im Landhausstil laden zum Verweilen ein.

DZ € 80,00 pro Übernachtung inkl. Frühstück
EZ € 60,00 pro Übernachtung inkl. Frühstück

Dann beraten wir Sie gern und buchen für Sie Ihr Wunschquartier. Ob „hyggeliges" Holzhaus, Strandappartement oder Ferien mit Hund und der ganzen Familie: weitere attraktive Ferienhäuser und -wohnungen für jeden Geschmack und Geldbeutel finden Sie online unter www.schoenhagen-ostsee.de oder rufen Sie uns an und fordern Ihr individuelles Urlaubsangebot an. Wir freuen uns auf Sie!

Tourist-Information Schönhagen
Strandstraße 13
24398 Schönhagen
Tel.: 04644-709 1000
info@schoenhagen-ostsee.de

Natürlich... Schönhagen
Geprüfte Tourist Information
LOKAL SICHER BUCHEN

GLÜCKSBURG URLAUB

+49 4631 40 77 0

ZIMMERVERMITTLUNG UND GASTGEBER-SERVICE

Ein Projekt der GLC Glücksburg Consulting AG

Schloss Glücksburg
24960 Glücksburg/Ostsee
info@gluecksburg-urlaub.de

Öffnungszeiten: Mo–Fr 9–17 Uhr
sowie Termine nach Vereinbarung

- Vermittlung von Hotels und Unterkünften
- Vermittlung von Pauschalreiseangeboten
- Gästeservice für Vermieter und Zweitwohnungsbesitzer, z.B. Schlüsselübergabe etc.
- Verkauf von Veranstaltungstickets

Attraktive Arrangements auf **www.gluecksburg-urlaub.de**

GLC Glücksburg Consulting AG · ARELIA-Haus Albert-Einstein-Ring 5 · D-22761 Hamburg · www.glc-group.com

GLC GLÜCKSBURG CONSULTING AG

... als Gast

Nehmen Sie sich eine Auszeit im Land zwischen den Meeren und entdecken Sie tolle Ferienunterkünfte in ganz Schleswig-Holstein, welche die GLC Glücksburg Consulting AG als Geschäftsbesorger von Tourist-Informationen sowie Betreiber von Zimmervermittlungen und Gastgeberservices vertreibt.

Unsere Mitarbeiter/-innen des Tourismus-Services in Friedrichskoog, der Tourist-Information Schönhagen an der Ostsee sowie unserer Zimmervermittlung & Gastgeberservice in Glücksburg und Malente unterstützen Sie gerne bei Ihrer Urlaubsplanung.

... als Unternehmer

Schleswig-Holstein ist als Land zwischen den Meeren ein wachsender Tourismus-Standort. Sie möchten ebenfalls in einen Hotel- und Gastronomiebetrieb in Schleswig-Holstein investieren, als Nachfolger oder Start-Up-Unternehmer den Tourismus mitgestalten oder suchen für Ihren Betrieb einen Nachfolger?

GLC ist in der Beratung und Begleitung von Tourismusunternehmen sowie der Nachfolge- und Existenzgründerberatung spezialisiert und hat in Schleswig-Holstein bereits eine Vielzahl an Projekten erfolgreich begleitet.

Schönhagen · GLÜCKSBURG URLAUB · FRIEDRICHSKOOG NORDSEE meer küst land · **www.glc-group.com** · Malente · Schleswig-Holstein Urlaub

FÖRDELAND THERME

Rutschen oder Sandburgen bauen;
Bahnen ziehen oder im Strandkorb sitzen...
Gönnen Sie sich doch einfach beides!
Erlebnisbad und Strandbesuch
in Glücksburg
Sandwig.

Fördeland Therme Glücksburg GmbH • Sandwigstraße 1A • 24960 Glücksburg
Telefon 04631.444 07-0 • info@foerdeland-therme.de • www.foerdeland-therme.de

Willkommen im NOVASOL Ferienhausdorf Schönhagen Strand

Sie haben die Wahl zwischen klassischen, skandinavischen Ferienhäusern u.a. mit Swimmingpool und eigener Saunawelt sowie traumhaften Ferienwohnungen mit Blick aufs Meer. Ideal für jede Jahreszeit, für die kurze Auszeit zu zweit und ebenso für den langen Familienurlaub.

Nur 20 Meter vom Frühstückstisch bis zum Meer!

POOLHAUS

Ab 1.111 €* pro Woche

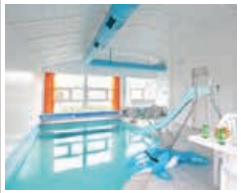

- 12 Personen
- Sauna/Whirlpool
- Swimmingpool
- 5 Schlafzimmer
- TV · Internet
- Terrasse

KLASSISCHE FERIENHÄUSER

Ab 640 €* pro Woche

- Sauna/Whirlpool
- Wohnküche/Terrasse mit Grill
- 3 Schlafzimmer
- TV · Internet
- Haustier erlaubt

* Preise (inklusive Endreinigung) Stand Saison 2021, NOVASOL A/S, Repräsentanz Deutschland: Gotenstr. 11, 20097 Hamburg

Buchung unter: novasol.de • Tel. +49 (0)40/688 71 51 18 oder im Reisebüro!

An Awaze Company | NOVASOL

Urlaub direkt am Ostseestrand

Herzlich Willkommen bei

DAMP OSTSEE-CAMPING

Sie finden bei uns

- genügend schöne Stellplätze
- Ferienhäuser, Mietwohnwagen, Mietmobilheime
- moderne Sanitärgebäude
- WLAN auf dem gesamten Platz/ kostenpflichtig
- Restaurants, Imbiss und SB-Markt
- direkter Strandzugang mit Slipanlage für kleine Boote
- großer Kinderspielplatz (flacher Sandstrand für Kinder, DLRG bewacht)
- Fußballfeld, Minigolfplatz etc.
- Hundestrand, Freilauffläche
- Surf- und Segelschule
- kurtaxfrei
- unmittelbare Nähe zum Ostseeresort Damp mit vielfältigem Veranstaltungsprogramm und Freizeit-, Sport- und Wellness-Angeboten sowie dem Entdeckerbad

INFO & BUCHUNG

DAMP Ostseecamping
24398 Dörphof/Schubystrand
Telefon 04644 96010
camping@damp-ostseecamping.de
www.damp-ostseecamping.de

Kunst und Kulturgeschichte

museumsberg flensburg

Aktuelle Sonder-Ausstellungen

Führungen: Sonntags 11:30

Museumsberg 1
24937 Flensburg
www.museumsberg.de

Die Schleischipperin

Erleben Sie eine gemütliche Schleifahrt in familärer Atmosphäre und genießen Sie unsere herrliche Landschaft!

Von Kappeln nach Schleimünde und von Kappeln nach Schleswig.

Erlebnis auch für die Kinder: Schleipatent und Schatzsuche – Das Original!

Wir freuen uns auf Ihren Besuch!

Infotelefon (04642) 6184 · Bordtelefon (0172) 450 2796
ahoi@schleischipperin.de · www.schlei-ausflugsfahrten.de

---

www.kartbahn-schleswig.de

Öffnungszeiten 2021

Zeitraum	Montag	Dienstag bis Freitag	Wochenende & Feiertage
13.03. - 31.03.21	Geschlossen	14 - 17 Uhr	12 - 17 Uhr
01.04. - 18.04.21	12 - 19 Uhr	12 - 19 Uhr	12 - 19 Uhr
19.04. - 18.06.21	Geschlossen	14 - 19 Uhr	12 - 19 Uhr
19.06. - 01.08.21	12 - 19 Uhr	12 - 19 Uhr	10 - 19 Uhr
02.08. - 03.10.21	Geschlossen	14 - 19 Uhr	12 - 19 Uhr
04.10. - 17.10.21	14 - 19 Uhr	14 - 19 Uhr	12 - 19 Uhr
18.10. - 14.11.21	Geschlossen	14 - 18 Uhr	12 - 18 Uhr
15.11. - 23.12.21	Geschlossen	Nur Gruppen Nach Anmeldung	Nur bei gutem Wetter 12 - 16 Uhr
24.12. - 12.03.22	Geschlossen	Geschlossen	Geschlossen

Darüber hinaus können Gruppen ab 10 Personen nach Anmeldung fahren.

Heinrich-Hertz-Str. 13-15 24837 Schleswig
Tel.: 04621 - 30 75 50

Wir sorgen für Ihre Sicherheit!

NORD Sicherheit
Sicherheit für Jedermann

Ihre Sicherheitshotline
☎ 0172 - 3109792
Tel.: 04642 - 987 110
Fax: 04642 - 987 112
www.nordsicherheit.de

SCHLEIRÄDER

Ihre Fahrradvermietung rund um Kappeln, Olpenitz, Schönhagen und Gelting

Radeln Sie durch unsere idyllische Landschaft.
Genießen Sie die Natur und frische Seeluft.

E-Bikes

Weitere Infos und Bestellung der Mieträder unter:
www.schleiräder.de
oder telefonisch unter
04642-9651560 / 0170 7176470

Bring- & Holservice

MATTHIAS SÖRENSEN

IHR KAUFMANN
...AN DER OSTSEE

täglich frisch

- Lebensmittelmarkt
- frisches Obst & Gemüse
- Molkerei-Produkte
- Getränke
- Briefmarken
- frische Backwaren
- Bargeldlos zahlen

- Geschenkartikel
- Souvenirs
- Coffee to Go
- Strandspielzeug

... und, und, und

- täglich geöffnet

LANGNESE®
JETZT EIN EIS!

Schneekloth-Wein-Depot
über 100 erlesene Weinsorten

Hier finden Sie

was sie suchen

- Tourist-Information mit E-Bike/SUP-Verleih und Souvenirshop & DLRG Wachstation
- 1 Bistro & Eiscafe „Kiekut”
- 2 Fischbistro/Strandkorbvermietung
- 3 Einkaufsmarkt „Ihr Kaufmann an der Ostsee”
- 4 Bäckerei
- 5 Ferienanlage Hamburger Sportjugend
- 6 Kiosk Fam. Tanck
- 7 Reha-Klinik Schloss Schönhagen mit öffentlicher Cafeteria im Erdgeschoss
- 8 Rad-/Wanderweg Richtung Damp
- 9 Kurgarten
- 10 SeeStern Strandcafé
- 11 Friseur Am Schlossteich
- 12 Tiefbau M. Iwersen
- 13 Itzehoer Versicherungen
- 14 Café Hof Schwansen
- 15 Novasol Ferienhausdorf Schönhagen Strand buchbar in der Tourist-Information Schönhagen und auf www.schoenhagen-ostsee.de
- 16 RosaArt – Kunstatelier
- 17 Kreateam-Atelier
- 18 Schönhagener Strandimbiss
- 19 Rezeption Novasol Ferienhausdorf

Impressum

Herausgeber

Tourist-Information Ostseebad Schönhagen
Strandstr. 13 · 24398 Ostseebad Schönhagen
Telefon +49(0)4644 7091000
Fax +49(0)4644 7091009
E-mail: info@schoenhagen-ostsee.de
www.schoenhagen.de

Projektleitung / Konzeption / Redaktion

GLC Glücksburg Consulting AG
Albert-Einstein-Ring 5 · 22761 Hamburg
Telefon +49(0)40 8540060
www.glc-group.de

Fotos

Titel: adobeStock/goodluz, Archiv Tourist-Information Ostseebad Schönhagen, GLC-Archiv, Angela Mielke, Henrik Matzen, Denise Tenner, Bender Fotografie, Susanne Behrens, Ulrike Sommer, Michael Mikulsky, iStockphoto.com: 35007/ amriphoto (3x), AdobeStock: Lars Gieger/ Production Perig/ Racamani/ Ikpro/ bennnn/ bohbeh/ Monkey Business/ BillionPhotos.com/ poligonchik, pixabay

Alle Rechte, auch die des auszugsweisen Nachdrucks und der Vervielfältigung, vorbehalten.

Die in diesem, von der GLC AG herausgegebenen Magazin dargestellten Anbieter touristischer Leistungen sind dem Herausgeber bekannt. Sollten Sie Probleme mit der Kontaktaufnahme zu einem der in diesem Magazin dargestellten Betriebe haben, so wenden Sie sich gerne unter Tel. +49 40 85 40 06 0 sowie Email info@glc-group.com an die GLC Glücksburg Consulting AG, Albert-Einstein-Ring 5, 22761 Hamburg, die Ihnen den gewünschten Kontakt gerne herstellt.

Für den Inhalt der jeweiligen Darstellungen haftet der Leistungsträger selbst.

Irrtümer und Änderungen vorbehalten.
Stand: Dezember 2020

schönhagen

Das kleine Paradies für Familien, GenieBer und Naturliebhaber.

Besuchen Sie uns auch auf Facebook und Instagram.

Natürlich...

Schönhagen

DAS OSTSEESONNENBAD

SH Schleswig-Holstein
Der echte Norden

GEPRÜFTE TOURIST INFORMATION

TOURIST-INFORMATION OSTSEEBAD SCHÖNHAGEN
Strandstraße 13 · 24398 Ostseebad Schönhagen
www.schoenhagen-ostsee.de · +49 (0)4644 7091000 · info@schoenhagen-ostsee.de